

A electrificação da estrada de ferro entre aquella localidade e Pindamonhangaba

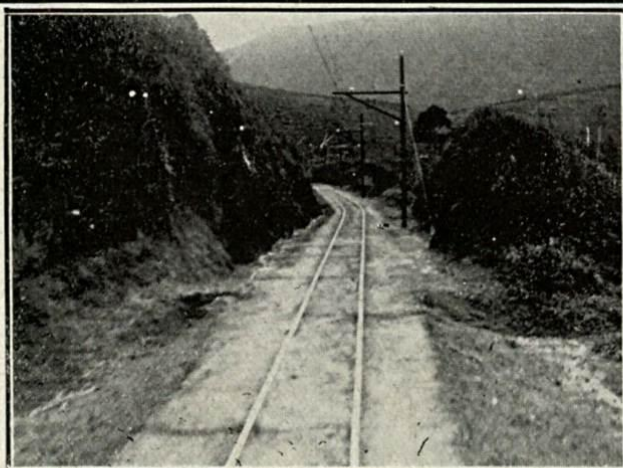

Inaugurou-se Domingo p. pdo. com toda solemnidade e com a assistencia do Dr. Carlos de Campos presidente do Estado de S. Paulo, a estrada electrificada entre Pindamonhangaba e Campos de Jordão.

Este importante melhoramento vae abreviar o acesso para a saluberrima localidade tão conhecida e procurada, e constitue uma iniciativa de vulto de alto alcance progressista e humanitario.

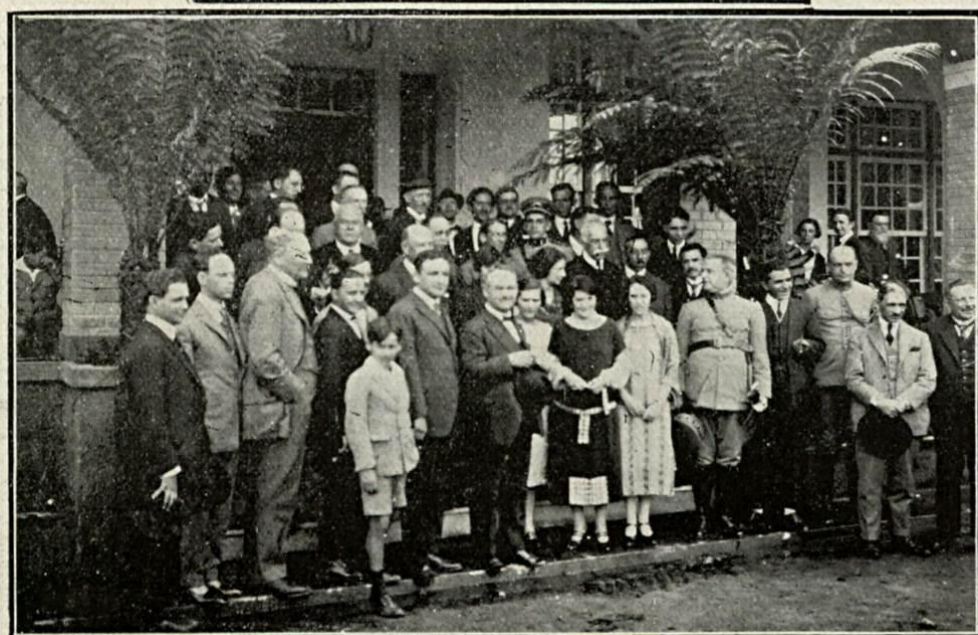

I — Banquete em Casa do Sr. Dr. Roberto Simonsens.  
II — Trecho da Serra na Estrada de Ferro de Campos do Jordão.  
III — Após o banquete offerecido ao Dr. Carlos de Campos e sua comitiva.

## E. F. Pindamonhangaba — Campos do Jordão

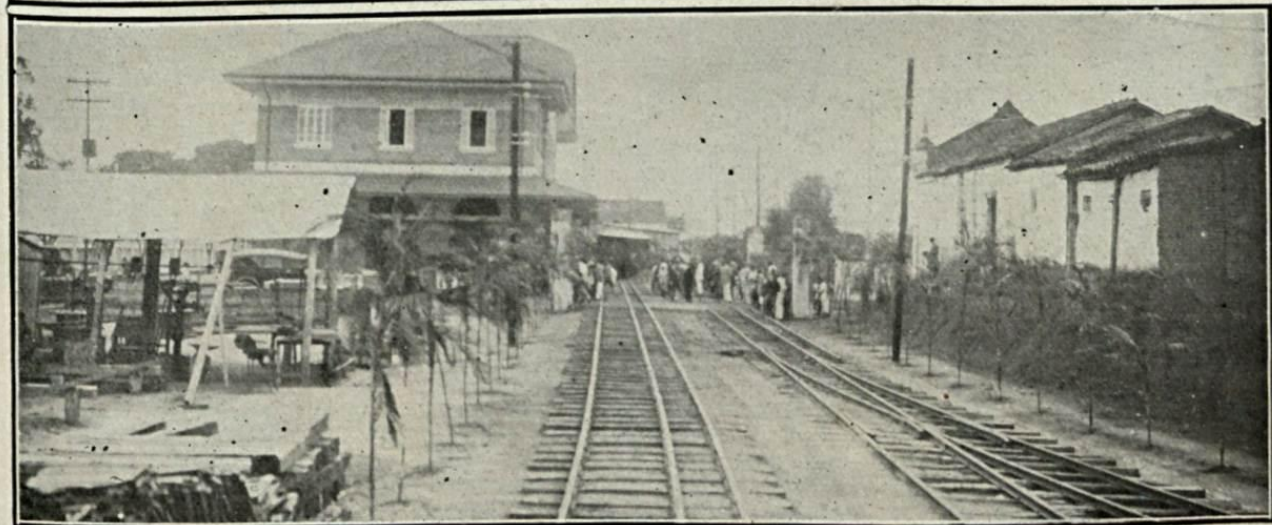
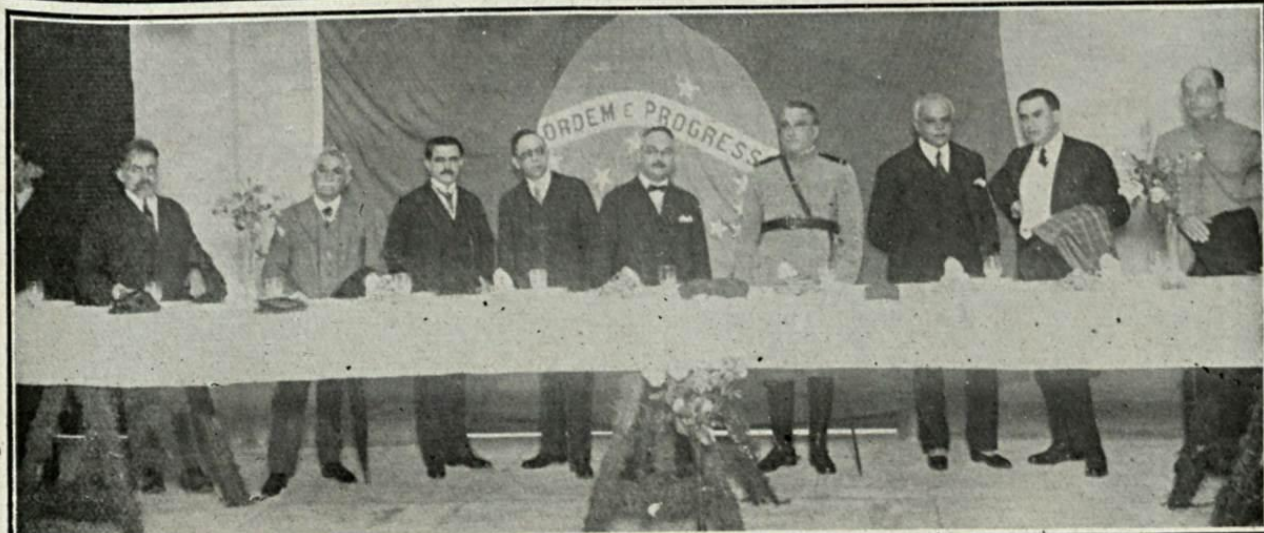

*I — Grupo tirado na Prefeitura de Pindamonhangaba.*

*II — Estação de Pindamonhangaba. S. Ex.<sup>a</sup> o dr. Carlos de Campos e sua comitiva.*

*III — A partida de Pindamonhangaba para Campos de Jordão.*